

QL-710W

brother
at your side



Profesjonell etikettskriver med trådløst nettverk

Med innebygget trådløst nettverk er QL710W den perfekte merkeløsningen for kontorets arbeidsgrupper.

www.brother.no

- Innebygget IEEE 802.11 b/g/n trådløst LAN
- Skriv ut opp til 93 etiketter/minutt og opp til 300 x 600 dpi utskriftsoppløsning
- Innebygget automatisk kniv
- Leveres inkl. 2 etikettruller og programvare





Flere brukere kan nå skrive ut etiketter når som helst og hvor som helst, takket være den innebygde trådløse nettverkstilkoblingen i QL710W.

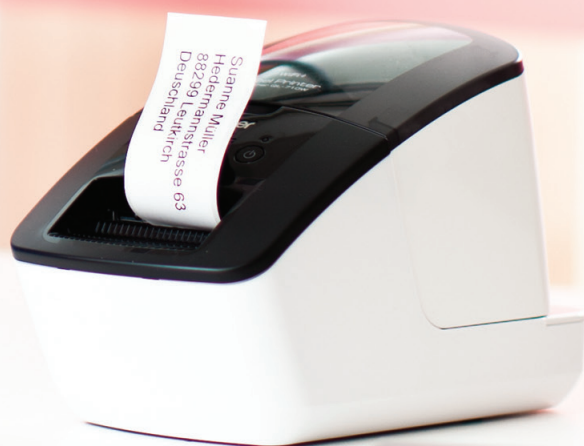

Gi din bedrift et profesjonelt image

Få et mer profesjonelt utseende og forbedre effektiviteten på kontoret. Konvolutter, pakker og forsendelser merkes og håndteres profesjonelt. Du kan velge mellom mange etikett størrelser. Du kan også inkludere din bedrifts logo hvis ønskelig. Merk ringpermer, foldere, mapper, CD-er og DVD-er med lettsele etiketter, for å sikre at viktig informasjon lokaliseres raskt.



802.11b/g/n TRÅDLØS TILKOBLING

Del QL710W med flere brukere via det trådløse nettverket.



SKRIV UT ETIKETTER I DEN STØRRELSEN DU HAR BRUK FOR

Lag etiketter fra 12,7 mm opp til 1 meter lengde med den innebygde kniven.



ENKELT Å SKIFTE RULLER

Hver rull leveres på en spole som enkelt settes i skriveren - hver gang.



OPP TIL 300 X 600 DPI UTSKRIFTSOPPLØSNING

Lag lettsele etiketter i høy kvalitet med tydelig tekst og grafikk.



USB TILKOBLING

Raskt å installere og enkel å bruke. USB kabelen leveres som standard med QL710W.



OPP TIL 93 ETIKTTER PR. MINUTT

Uansett om du skriver ut en eller flere etiketter av gangen, har QL710W dem klare i løpet av få sekunder.



DK LABEL

Etiketter i faste formater



Profesjonelt innebygget trådløst nettverk

Bruk av trådløst nettverk med en etikettskriver gir langt større fleksibilitet enn en kablet løsning. Flere brukere kan koble seg til en og samme maskin, så alle kan dra nytte av å produsere profesjonelle skreddersydde etiketter etter behov. Etikettskriveren kan plasseres der hvor det er bruk for etiketter, og ikke nødvendigvis ved siden av PC-en. Uansett behov er QL710W den perfekte etikettskriveren til din arbeidsgruppe.

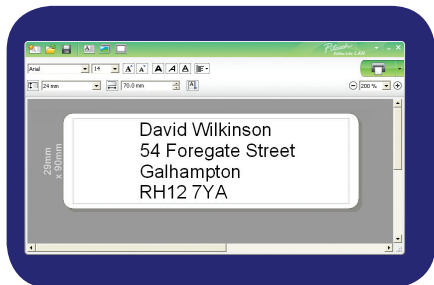

P-touch Editor Lite LAN

Denne nettverksbaserte programvaren for etikettdesign er enkel å sette opp og bruke. Bare kopier filene til en delt nettverksdriver som alle brukere har tilgang til. Når de kjøres for første gang, finner de automatisk den nettverksbaserte QL710W og oppretter en snarvei på brukerens PC. Ingen skriverdriver eller programvar må installeres på den enkelte brukers PC.

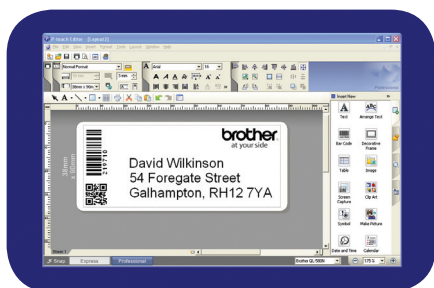

P-touch Editor 5

Denne profesjonelle programvaren for etikettdesign tilbyr integrasjon med Microsoft Word, Excel og Outlook slik at du kan skrive ut etiketter direkte fra disse programmene. For å skrive ut etiketten umiddelbart, markeres adressen, teksten eller informasjonen du trenger og klikk på "P-touch"-ikonet i verktøylinjen. Strekkoder, grafikk, rammer og annen informasjon kan legges til etikettene dine, uansett hva dine behov måtte være.



Brother iPrint & Label

Med den kostnadsfrie appen Brother iPrint&Label, har du nå muligheten til raskt og enkelt å lage og skrive ut etiketter direkte fra din iOS eller Android enhet til Brother QL710W. Appen er tilgjengelig via enhetens app store.

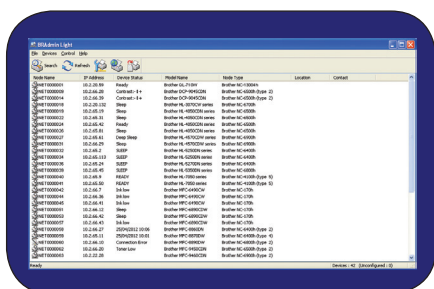

BR Admin Light

Denne kraftfulle programvaren som blant annet brukes av nettverksadministratorer til å konfigurere Brother blekkskrivere og laserskrivere, kan nå også brukes til å sette opp og installere QL710W i bedriftens nettverk. Én løsning for alle nettverksbaserte Brother produkter.

**DX
TAPE**

Tape i løpende
lengder



Skriv ut etiketter uten besvær - til alle formål

QL710W bruker Brother DK etikettruller. De sitter på en spole med en guide som sikrer at spolen alltid installeres korrekt, og gjenkjenner størrelsen på etiketten satt inn. Du får ingen justeringsproblemer ofte forbundet med utskrift av etiketter i en tradisjonell skriver. Så om du skriver ut en eller flere etiketter om gangen, kan du være sikker på at Brother QL710W skriver ut hver etikett perfekt, gang etter gang.

Tekniske spesifikasjoner

Leveres med:

QL710W profesjonell etikettskriver
2 x startruller:
- 29 mm x 90 mm standard adresse etiketter (100 etiketter)
- 62 mm løpende lengde papirtape (8 meter)
USB og strømkabel
CD-ROM med programvare for etikettdesign, skriverdriver og bruksanvisninger.
Hurtigguide for oppsett og garantibevis

QL710W etikettskriver

Mål	128 mm (B) x 236 mm (D) x 153 mm (H)
Vekt	1,20 kg (uten DK rull)
Taster kontrollpanel	4: (strøm, WiFi, mating, kutt)
Kniv	Kraftig automatisk kniv
Strømforsyning	Intern strømforsyning
Utskriftsmetode	Direkte termisk
Type rull	DK-ruller (DK faste formater / DK løpende lengder)
Maks. rull- / utskriftsbredde	62 mm / 59 mm
Min. / maks. etikettlengde	12,7 mm / 1 meter
Utskriftshode oppløsning	300 dpi / 720 punkter
Utskriftshastighet	150 mm pr. sek. † 93 standard adresse etiketter pr. min. (USB)
Tilkobling	IEEE 802.11b/g/n trådløst LAN † USB 3.0 (full speed)

Programvare

	P-touch Editor Lite LAN	P-touch Editor 5
Støttede skrifttyper / medfølgende skrifttyper	Alle installerte TrueType skrifttyper	Alle installerte TrueType-fonte / 17
Skriftstiler	4 stiler: normal, fet, kursiv, understreket	11 stilarter: normal, fet kursiv, kontur, skygge, lys skygge, horisontal, innramming, ramme, inverteret tekst, understreket
Antall rammer	10	126
Bildefilformater	BMP, JPG, JPEG, PNG, TIF, GIF, DIB, WMF, EMF, ICO	BMP, JPG, JPEG, PNG, TIF, GIF, DIB, WMF, EMF, ICO
Screen capture	Ja	Ja
Multi-linjeutskrift	Ja	Ja
Multi-blokkutskrift	Ja	Ja
Vertikal utskrift	Ja	Ja
Rotér utskrift	Ja	Ja
Antall kopier	2 - 200	2 - 9999
Spilvendt utskrift	Nei	Ja
Fortløpende nummerering	1 - 200 / A - Z / a - z	1 - 5000 / A - Z / a - z
Strek-koder	Nei	CODE39, CODE128, UCC/EAN-128 (GS1-128), ITF(I-2/5), CODABAR (NW-7), UPC-A, UPC-E, EAN-13 (JAN13), EAN-8, ISBN-2 (EAN-13 AddOn2), ISBN-5(EAN-13 AddOn5), POSTNET, Laser Bar Code, GS1 DataBar (RSS) (Omnidirectional, Truncated, Stacked), PDF417, QR Code, Micro QR code, Data Matrix, Maxicode
Støtter database / fil-link	Nei	csv, txt, mdb, xls, Microsoft SQL Server Database
Støtter add-in	Nei	Microsoft Word / Excel / Outlook (Office 2000/2003/2007/2010)
Automatisk utskrift av dato / tid	Nei	Ja
Språk	Engelsk / dansk / nederlandsk / fransk / tysk / italiensk / norsk / portugisisk / spansk / svensk / finsk / tjekkisk / polsk / ungarsk / forenklet kinesisk / slovakisk / slovensk / rumensk / kroatisk / bulgarsk / russisk / tyrkisk / japansk / tradisjonell kinesisk / koreansk / thai / vietnamesisk	Engelsk / dansk / nederlandsk / fransk / tysk / italiensk / norsk / portugisisk / spansk / svensk / finsk / tjekkisk / polsk / ungarsk / forenklet kinesisk / russisk / tyrkisk / japansk / arabisk / thai / vietnamesisk

Systemkrav PC/Mac®

Operativsystem	Windows® XP SP3 eller nyere, Windows Vista® Windows® 7, Windows Server® 2003, Windows Server® 2008/2008 R2 Mac OS X 10.5.8 - 10.7
Minimum CPU	Som anbefalt av operativsystem
Ledig harddiskplass	Windows®:70MB eller mer I Mac:200MB eller mer
USB-port	USB Spec. 1.1, 2.0 eller 3.0 protokol
Trådløst LAN	IEEE 802.11b/g/n
Grafikk	800 x 600 pixels / 16 bit fargedybde minimum
Annet	CD/DVD driver



Forhandler:

brother
at your side

Brother Norge, filial til Brother Nordic A/S

Oluf Onsumsvei 11, 0680 Oslo

Tlf.: +47 22 57 75 00 Faks: +47 22 57 75 09

Hjemmeside: www.brother.no

Brukerstøtte: <http://solutions.brother.com>

