

Forskrifter

Brother sin tape er utformet for å hjelpe deg å overholde forskriftene for merking av blant annet ledningsnett. Så uansett hvilken elektrisk installasjon du merker, vil du være i tråd med identifikasjonskravene nedenfor. Og takket være Mobile Cable Label Tool-appen, kan du også designe og skrive ut merkelapper trådløst fra en smarttelefon eller et nettbrett.

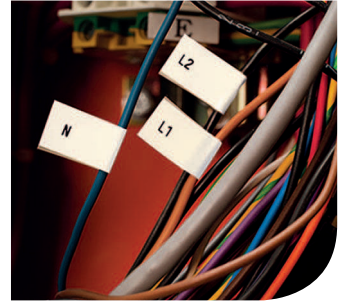

514.12

Identifisering av ledninger for inspeksjon, testing, reparasjon eller endring.

514.3

Identifisering av ledere ved behov, via farger, bokstaver eller tall. (Ref: IEC 60445).

TZe-FX231

For merking av kabler

12 mm sort på hvit
Flexi-ID tape (8 m)

514.4

Entydig identifisering av verneinnretninger.

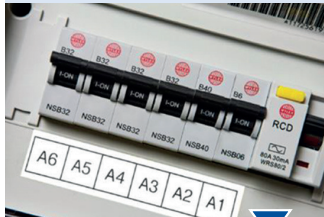

TZe-241

Fordelingsbokser

18 mm sort på hvit
laminert tape (8 m)

514.1

Identifikasjon av formålet med kopplings- og kontrollanlegg og varslingsystem der det er hensiktsmessig.



TZe-251

TZe-651

For generell merking

24 mm sort på hvit
laminert tape (8 m)

For å varsle fare

24 mm sort på gul
laminert tape (8 m)



For mer informasjon besøk oss på:

www.brother.no